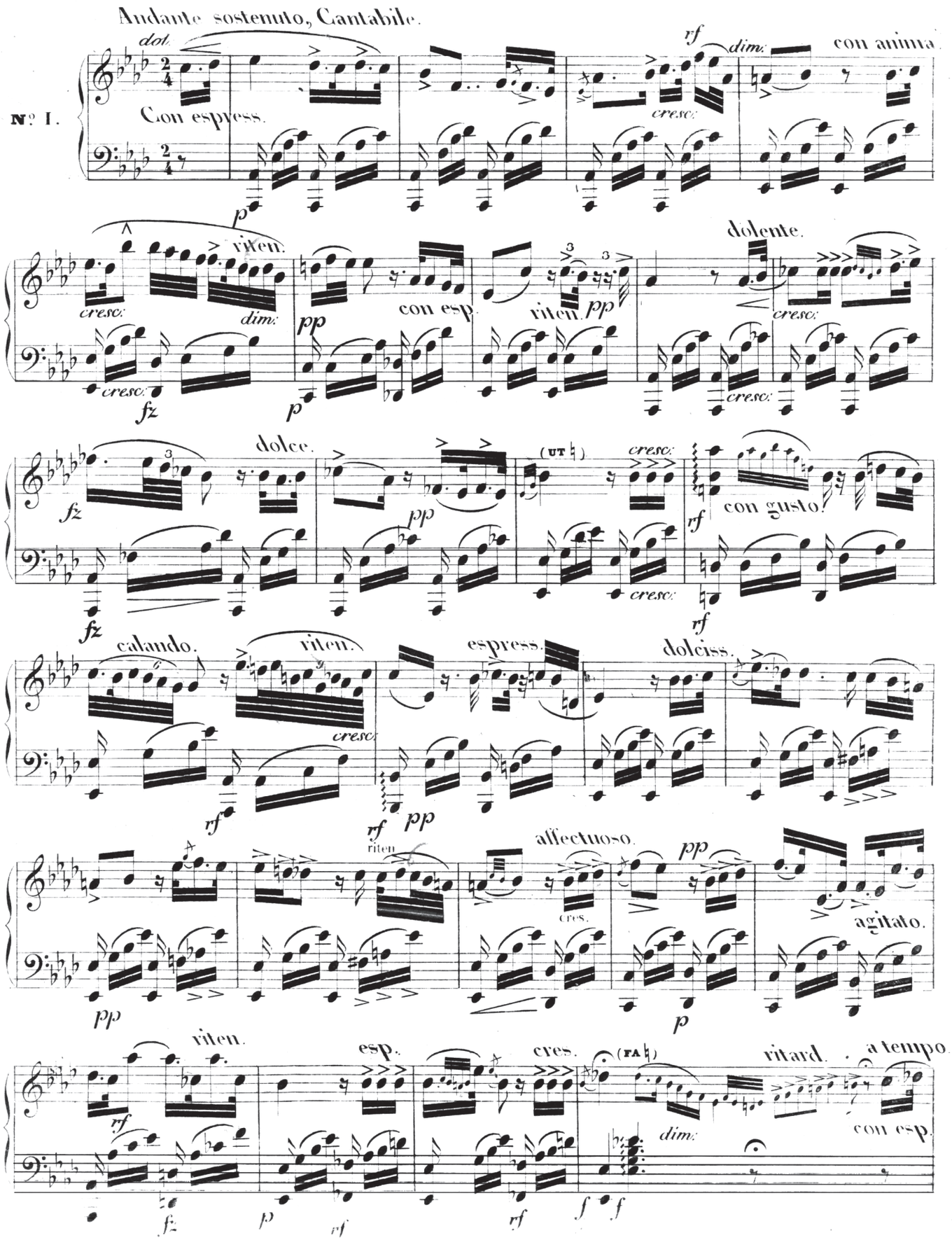
Andante sostenuto, Cantabile.
N° I.
dol.
Con espress.
p
rf
dim:
cresc:
con anima
riten.
cresc:
dim:
fz
pp
con esp.
riten.
pp
dolente.
cresc:
fz
dolce.
pp
(UT ♮)
cresc:
rf
con gusto.
fz
cresc:
rf
calando.
riten.
cresc:
espress.
dolciss.
rf
rf
pp
riten.
affectuoso.
pp
cres.
agitato.
pp
p
riten.
esp.
cres.
(FA ♮)
ritard.
a tempo
rf
dim:
con esp.
fz
p
rf
rf
f
f